

Question

Valérie Montandon

Question orale
posée par
Valérie Montandon –
au Conseil d'arrondissement
lundi 17 octobre 2016



L'aménagement de la ZAC
Bercy Charenton comprend
le secteur Bercy Charenton de

63 hectares auquel a été ajouté
dans un second temps
le secteur Léo Lagrange.

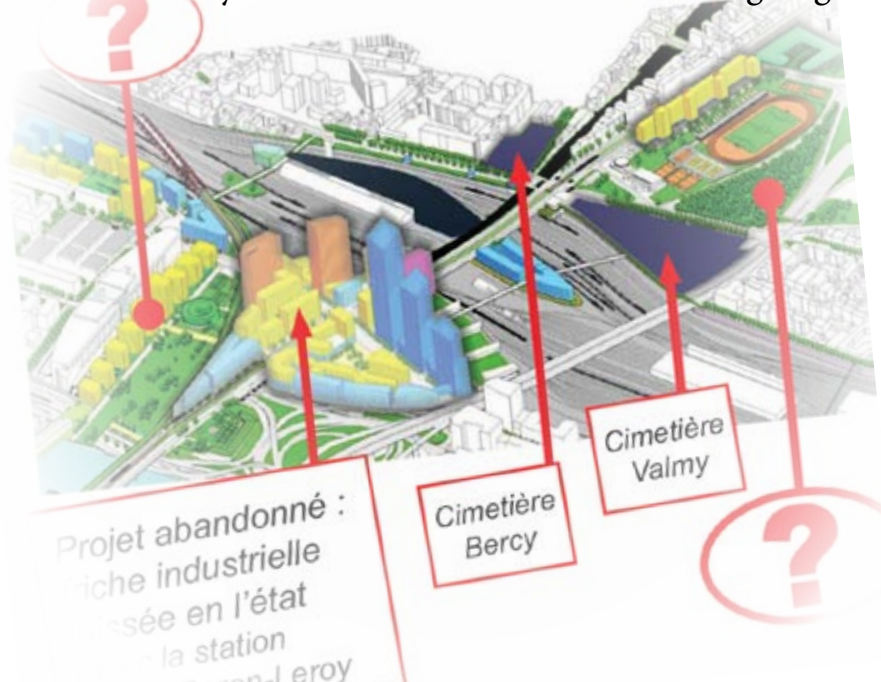

Alors que le projet des 63
hectares de Bercy Charenton
semble au point mort,
celui de rénovation de la
zone Léo Lagrange densifie
l'ensemble de l'équipement
public du stade Léo La-
grange, espace de respira-
tion dans la ville dédié à la
pratique du sport.

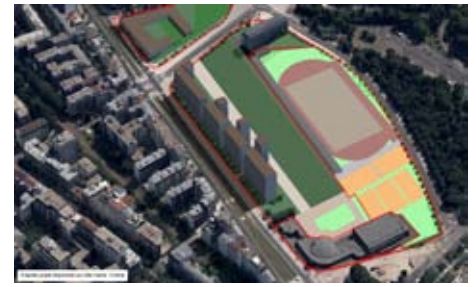

Le projet en l'état privé
de l'espace public

avec la création de logements R+9
et de commerces.

Le comparatif de l'inventaire des équipements sportifs avant et après les travaux montrent qu'ils seront moins nombreux au final.

60% de la surface des équipements sportifs et des espaces verts au sol étant destinée à un autre objet, comment la mairie tiendra-t-elle son engagement de ne pas réduire — voir d'augmenter— les équipements sportifs et les espaces verts ?

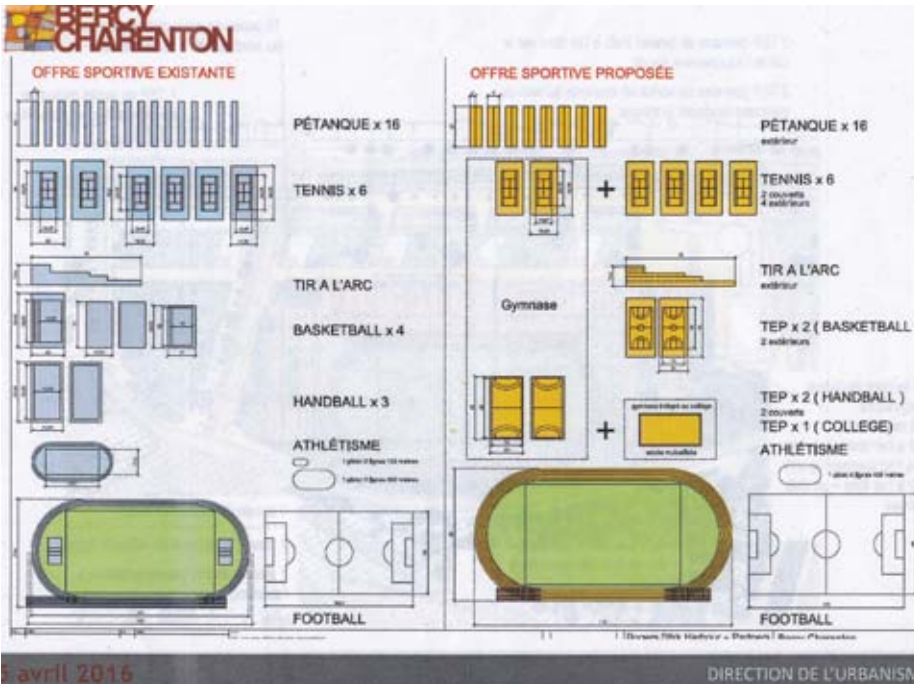

5 avril 2016

DIRECTION DE L'URBANISME

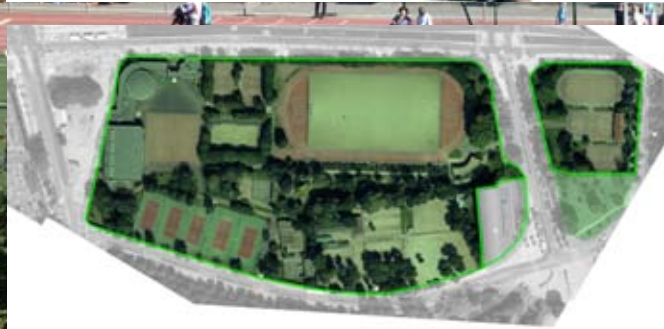

Combien d'arbres abattus pour ce projet ?

Valérie Montandon

Conseillère de Paris (12ème)

Conseillère régionale d'Ile-de-France